

การตรวจสอบความถูกต้องยอดของยอด “กั๊งบ” ในรายงานระบบ ERP

1. ตรวจสอบรายงาน ทะเบียนคุมงบประมาณ แยกตามมิติ 2 มิติ 3 เลขที่งบประมาณที่อนุมัติแล้ว

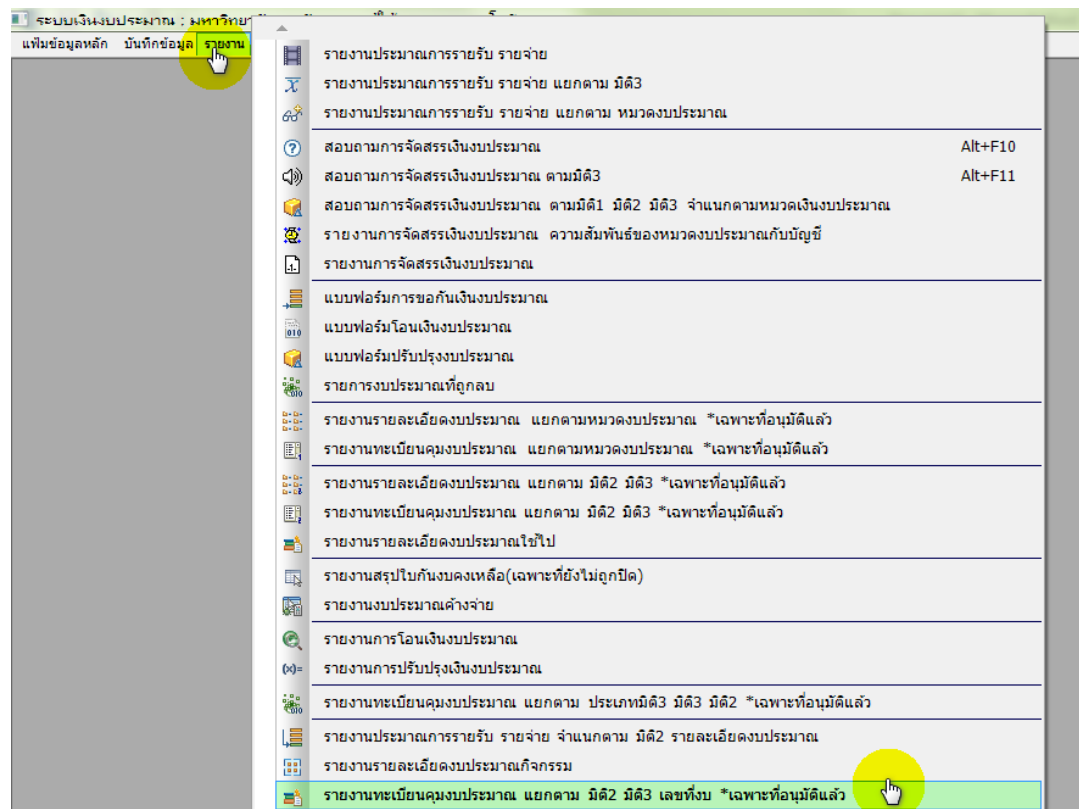

2. ตรวจสอบยอด “กั๊งบ” ในรายงาน โดยย่อรายการหมวดงบประมาณ ที่มียอดกั๊งบคงเหลืออยู่

มหาวิทยาลัยราชภัฏยะลา
รายงานทะเบียนคุมงบประมาณ ประจำปี 2559 ณ วันที่ 30/09/2559
เงินแผ่นดิน ถึง เงินแผ่นดิน
สถาบันวิจัยและพัฒนาชายแดนภาคใต้ ถึง สถาบันวิจัยและพัฒนาชายแดนภาคใต้ - โครงการคลินิกเทคโนโลยี ถึง

หมวดงบประมาณ	งบจัดสรร	งบใช้ไปก่อนเริ่มระบบ	ปรับปรุง	โอน	กั๊งบ	งบใช้ไป	คืนงบ	งบประมาณคงเหลือ	ล้าจ่าย ทุกมี.2
130000 : สถาบันวิจัยและพัฒนาชายแดนภาคใต้	0.00	0.00	0.00	122,250.00	17,920.00	64,770.00 0.00%	0.00	23,480.00 0.00%	
0202031301 : 27. โครงการพัฒนาบุคลากรสายสนับสนุน ระดับเจ้าหน้าที่ภาคสนาม - ยุทธศาสตร์ที่ 3	0.00	0.00	0.00	122,250.00	17,920.00	64,770.00 0.00%	0.00	23,480.00 0.00%	
การพัฒนางานองค์กร - ผู้สำเร็จการศึกษาด้านวิทยาศาสตร์และเทคโนโลยี - แผนงานขยายโอกาสและ	0.00	0.00	0.00	102,050.00	17,920.00	44,570.00 0.00%	0.00	23,480.00 0.00%	
511212 - งบดำเนินงาน - ค่าใช้สอย : งบประมาณแผ่นดิน	0.00	0.00	0.00	102,050.00	17,920.00	44,570.00 0.00%	0.00	23,480.00 0.00%	
--	0.00	0.00	0.00	102,050.00	17,920.00	44,570.00 0.00%	0.00	23,480.00 0.00%	
การพัฒนาบุคลากรสายสนับสนุน ระดับเจ้าหน้าที่ภาคสนาม	0.00	0.00	0.00	102,050.00	17,920.00	44,570.00 0.00%	0.00	23,480.00 0.00%	
1 - ค่าห้องพักผู้เข้าชมและคณะทำงาน จำนวน 65 คน คืนละ 750 บาท จำนวน 1	0.00	0.00	0.00	39,150.00	0.00	32,250.00 0.00%	0.00	6,900.00 0.00%	ไม่
คืน	0.00	0.00	0.00	39,150.00	0.00	32,250.00 0.00%	0.00	6,900.00 0.00%	ไม่
2 - ค่าอาหารกลางวัน จำนวน 65 คน คนละ 250 บาท จำนวน 2 มื้อ	0.00	0.00	0.00	29,160.00	0.00	0.00 0.00%	0.00	6,760.00 0.00%	ไม่
3 - ค่าเบี้ยเลี้ยง จำนวน 65 คน คนละ 320 บาท	0.00	0.00	0.00	17,280.00	12,800.00	12,320.00 0.00%	0.00	4,480.00 0.00%	ไม่
4 - ค่าอาหารว่าง จำนวน 65 คน คนละ 60 บาท จำนวน 3 มื้อ	0.00	0.00	0.00	11,340.00	0.00	0.00 0.00%	0.00	5,340.00 0.00%	ไม่
5 - ค่าน้ำมันเชื้อเพลิง	0.00	0.00	0.00	5,120.00	5,120.00	0.00 0.00%	0.00	0.00 0.00%	ไม่
511213 - งบดำเนินงาน - ค่าวัสดุ : งบประมาณแผ่นดิน	0.00	0.00	0.00	20,200.00	0.00	20,200.00 0.00%	0.00	0.00 0.00%	
130100 : สถาบันวิจัยและพัฒนาชายแดนภาคใต้ - สำนักงานผู้อำนวยการ	0.00	0.00	0.00	134,510.00	91,770.00	124,240.00 0.00%	0.00	10,270.00 0.00%	
130101 : สถาบันวิจัยและพัฒนาชายแดนภาคใต้ - สำนักงานผู้อำนวยการ - งานบริหารทั่วไป	0.00	0.00	0.00	94,000.00	0.00	6,500.00 0.00%	0.00	0.00 0.00%	
130102 : สถาบันวิจัยและพัฒนาชายแดนภาคใต้ - สำนักงานผู้อำนวยการ - งานส่งเสริมการวิจัยและข้อมูลท้องถิ่น	7,526,000.00	0.00	0.00	0.00	0.00	7,558,487.5000.43%	0.00	0.00 0.00%	
130103 : สถาบันวิจัยและพัฒนาชายแดนภาคใต้ - สำนักงานผู้อำนวยการ - งานพัฒนาทรัพยากรมนุษย์	85,000.00	0.00	0.00	0.00	600.00	84,759.8699.72%	0.00	0.14 0.00%	
130104 : สถาบันวิจัยและพัฒนาชายแดนภาคใต้ - สำนักงานผู้อำนวยการ - ศูนย์วิจัยความหลากหลายทางชีวภาพ	100,000.00	0.00	0.00	0.00	0.00	31,690.0031.69%	0.00	560.00 0.56%	
130200 : สถาบันวิจัยและพัฒนาชายแดนภาคใต้ - ศูนย์ศิลปวัฒนธรรม	1,000,000.00	0.00	0.00	13,000.00	51,720.00	953,187.3095.32%	1,800.00	37,452.70 3.75%	
130301 : สถาบันวิจัยและพัฒนาชายแดนภาคใต้ - ศูนย์วิทยาศาสตร์ - งานบริหารทั่วไป	13,659,800.00	0.00	0.00	0.00	62,037.00	11,482,512.5084.06%	0.00	25,427.50 0.19%	
รวมทั้งสิ้น:	22,370,800.00	0.00	0.00	363,760.00	224,047.00	20,306,147.1690.77%	1,800.00	97,190.34 0.43%	

3. ตรวจสอบใบ BA ที่ยังไม่ถูกปิด

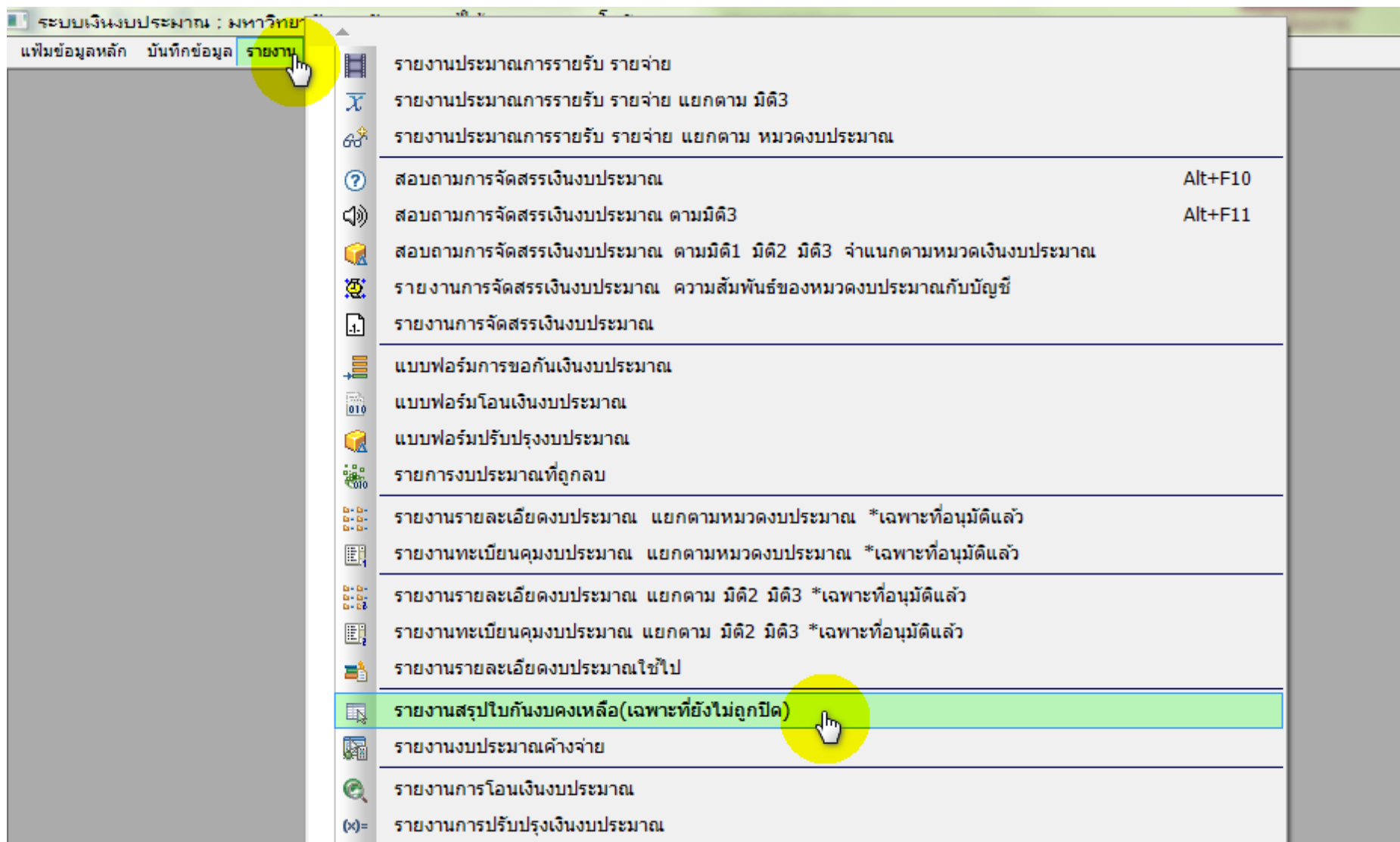

4. กรอกข้อมูล เพื่อค้นหารายการใบ BA ที่ยังไม่ถูกปิด

รายงานสรุปใบกำกับคงเหลือ(เฉพาะที่ยัง ไม่ถูกปิด)

expand all เหน้ตามเลขที่ใบกำกับ:

Parameter - เงื่อนไขการเรียก

ปีงบ: 2559 ชนิดหมวดงบประมาณ:

จากมิติ1: เงินแผ่นดิน
 ถึงมิติ1: เงินแผ่นดิน
 จากมิติ2: สถาบันวิจัยและพัฒนาชายแดนภาคใต้
 ถึงมิติ2: สถาบันวิจัยและพัฒนาชายแดนภาคใต้ - โครงการคลินิกเทคโนโลยี
 จากมิติ3: 5. โครงการพัฒนาการเรียนการสอนวิทยาศาสตร์และวิทยาศาสตร์ประยุกต์ - - ผู้สำเร็จการศึกษาด้านวิทยาศาสตร์และ
 ถึงมิติ3: ส่วนกลาง

มหาวิทยาลัยราชภัฏยะลา
 มิติ1: 11 ถึง 11 มิติ2: 130000 ถึง 130500 มิติ3: 0202011302 ถึง 9801981302
 c_header1

เลขที่ใบกำกับ	บัญชี	วันที่ขออนุมัติ	วิธีใช้เงิน	จำนวนเงินกำกับ	ตั้งเจ้าหนี้แล้ว	ตั้งลูกหนี้แล้ว	ตั้งใบขอซื้อแล้ว	ทำใบขอจ่ายแล้ว	ทำเงินสดย่อยแล้ว	จำนวนเงินคงเหลือ	เลขที่อ้างอิง	ปีงบ
210 - งบดำเนินงาน												
511 - งบประมาณแผ่นดิน												
511212 - งบดำเนินงาน - ค่าใช้สอย : งบประมาณแผ่นดิน												
BA1159070537	5104010107	22/07/2559	ค่าที่พักเดินทาง-ในประเทศ	82,650.00	82,650.00					0.00	2559	1:
BA1159070538	5104010108	22/07/2559	ค่าใช้จ่ายเดินทางอื่น-ใน	9,120.00	9,120.00					0.00	2559	1:
BA1159070543	5104010106	22/07/2559	ค่าเบี้ยเลี้ยงเดินทาง-ในประเทศ	12,800.00	12,320.00					480.00	2559	1:
BA1159070544	5104010108	22/07/2559	ค่าใช้จ่ายเดินทางอื่น-ใน	5,120.00						5,120.00	2559	1:
410 - งบเงินอุดหนุน												
510 - งบรายจ่ายอื่น												

5. ตรวจสอบการปิดใบ BA

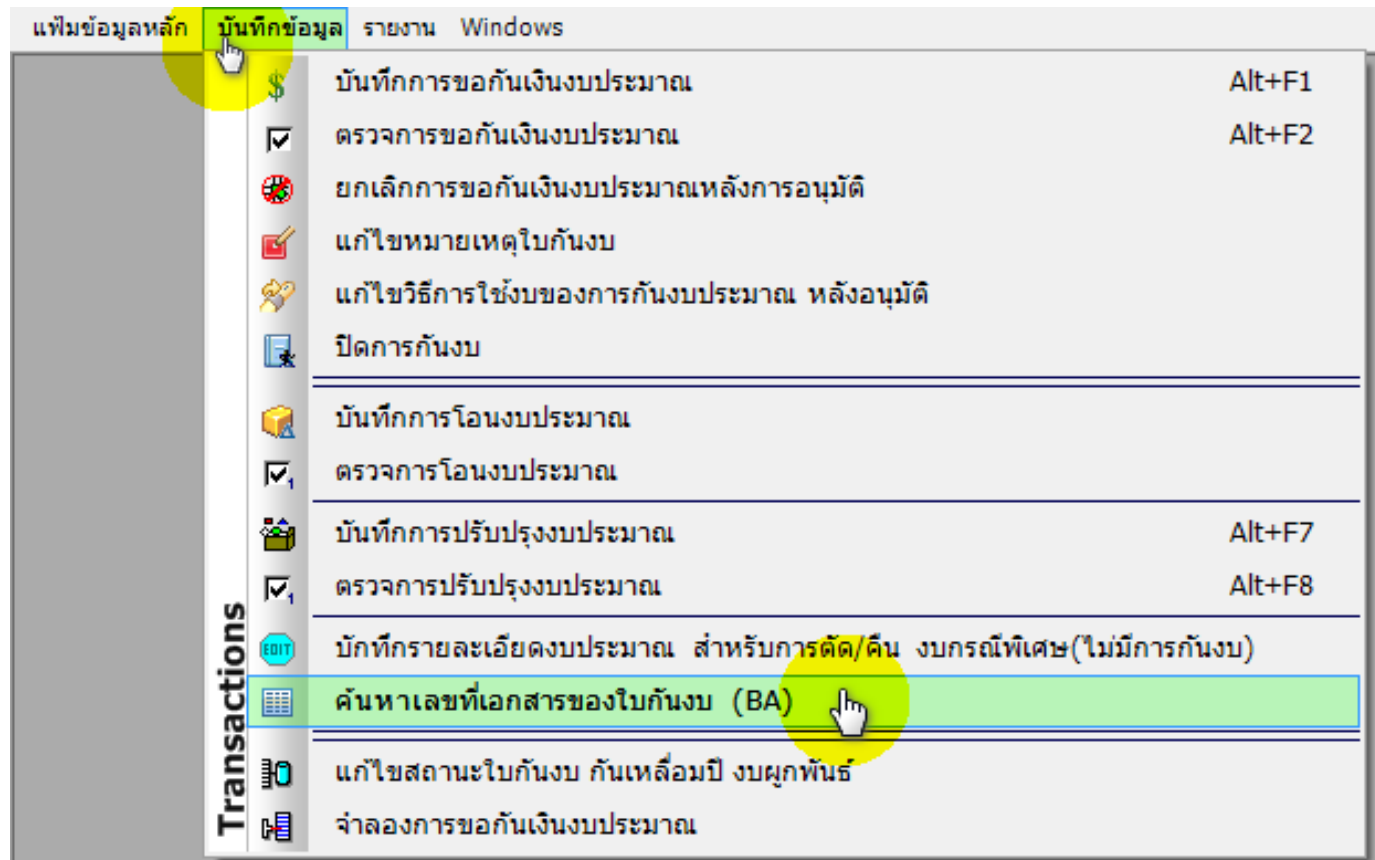

6. กรอกข้อมูล BA เพื่อค้นหารายการ และตรวจสอบสถานะ

Print preview ค้นหาตามเลขที่กั๊งบ: BA1159070543

Parameter - เงื่อนไขการเรียก

ปีงบ: 2559 มติ: เงินแผ่นดิน *ไม่เลือก= เลือกทั้งหมด
 เงื่อนไข: เรียกทั้งหมด

เลขที่กั๊งบ: เลขที่ใบขอซื้อ(PR)/ เลขที่ตั้งเจ้าหนี้(PA)/ เลขที่ล้างเจ้าหนี้(PD)
 เลขที่เอกสาร: เลขที่ตั้งลูกหนี้(AE)/ เลขที่ใบขอจ่าย(PY)
 เลขที่ใบสำคัญ:
 จำนวนเงิน: SaveAs

ค้นหาเลขที่เอกสารของใบกั๊งบ (BA) เรียกทั้งหมด

เลขที่กั๊งบ	วันที่กั๊งบ	จำนวนเงินกั๊งบ	วิธีใช้	สถานะ	เพิ่ม	ลด	
เลขที่เอกสาร	วันที่ทำรายการ	จำนวนเงินที่ทำรายการ	เลขที่ใบสำคัญ				
BA1159070543	22/07/2016 18:57:14	22/07/2559	12,800.00	เพื่อขอเบิกเงินค่าค่อ W	12,800.00		
PA11590901105	25/09/2016 10:13:40	25/09/2559	12,320.00	PV11590901105	0.00	12,320.00	
PD11590901164	30/09/2016 12:01:29	30/09/2559	12,320.00	DV11590901164	0.00	12,320.00	
รวมเงินที่ทำรายการ PA สำหรับ BA:		12,320.00			12,800.00	24,640.00	-11,840.00

สถานะ
 - W ยังไม่ปิด BA
 - F ปิด BA แล้ว